

COMPOSITION DU COMITE – BUREAU & COMITE DIRECTEUR

BUREAU



VAREYON Jacques
Président



MERIEUX Pascal
Vice-Président Délégué



MARIE-CATHERINE Françoise
Secrétaire Générale



DAVID Annie
Trésorière Générale



RASCLE Jean-François
Vice-Président Haut-niveau



CAVALLERO Muriel
**Vice-Présidente Formation /
Numérique**



SAGNE Jean-Pierre
**Vice-Président Patrimoine /
Développement Durable**



GUILLOT Alain
Vice-Président Compétitions



FORTE Alain
**Vice-Président Promotion /
Partenariat / Communication**



RODRIGUEZ Patricia
**Déléguée Technique
Générale**



COPPIN Christine
Déléguée Citoyenneté

Sont invités au Bureau Directeur :

- BIZEUL Olivier : **Directeur Général**
- GALLIN-MARTEL Eric : **CTS Coordonnateur Equipe Technique Régionale**
- GOURY-CHARVET Caty : **Secrétaire**

COMITE DIRECTEUR



ANGLARD Jean-Claude

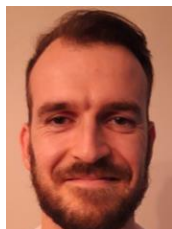

BERENGUER Aurélien
RTR GAM

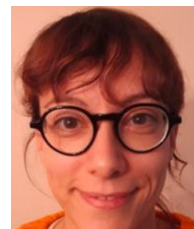

BERENGUER Gaëlle
Référente CT GAM



BRARDA Philippe



DECONFIN Christophe
Référent CT TR/TU



DUPUY Bernard
Médecin



DUPUY Patricia



GENIN Barbara
Référente CT GR



GIRAUDON Delphine
RTR TEAMGYM



HRYCINK Véronique
RTR AÉROBIC

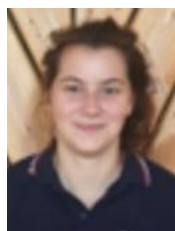

LAPLAZA Alice
RTR GAF



LAVERGNE Lilian
RTR TR/TU



MAZIOUX Michel
Référent CT TEAMGYM



MERIEUX Dominique



MONTENOT Geoffrey
RTR GYM POUR TOUS



PAILLIER Christiane
Référente CT AÉROBIC



ROCHAIX Éric



TALLARON Alexandre
RTR GAC

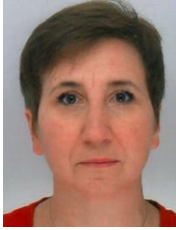

TURCITU Mariana
RTR GR



LELAQUET Gilbert
Suppléant



PLAZIAT Marie-Sophie
Suppléante

Sont invités au Comité Directeur les Présidents départementaux suivants :

- BATISSE Marc – **CD Haute Savoie**
- BECAUD Didier – **CD Allier**
- BEYSSEN Claude – **CD Puy de Dôme/Cantal**
- CHARENSOL Marc – **CD Ain**
- CONTRERAS Bernadette – **CD Isère**
- PLAZIAT Marie-Sophie – **CD Rhône**
- PONS FRÉDÉRIC – **CD Haute Loire**
- REYES Karine – **CD Drôme/Ardèche**
- VINCENT Florence – **CD Loire**