

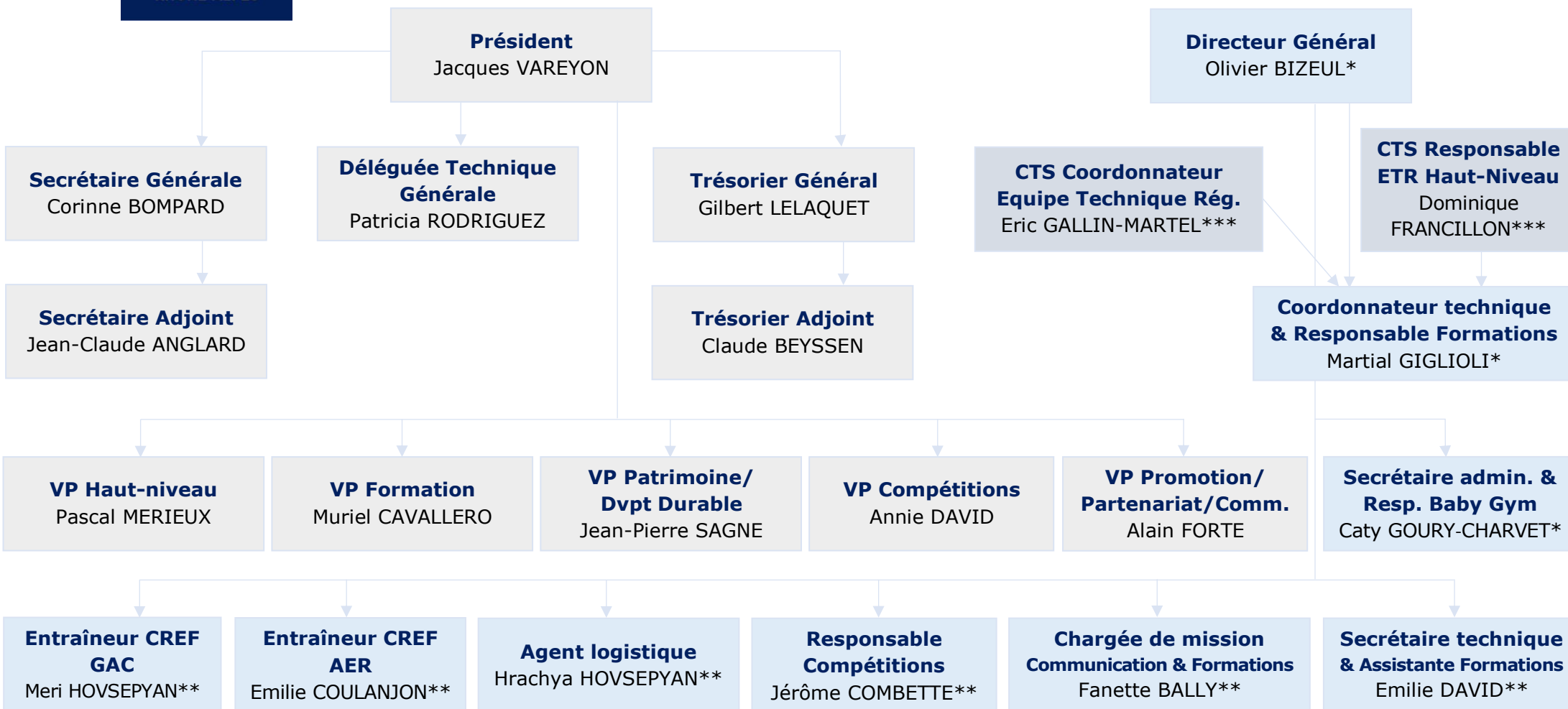

ORGANIGRAMME FONCTIONNEL



Personnel salarié

* : du comité régional | ** : mis à disposition par le Groupement d'Employeurs | *** : de la DRJSCS

| NOM | PRENOM | EMAIL | MISSIONS SPECIFIQUES |
|------------------------|--------------------|--|--|
| ANGLARD | Jean-Claude | s.jc.anglard@orange.fr | Aide pour la gestion administrative du CAURAG |
| BALLY | Fanette | f.bally@auvergne-rhone-alpes-ffgym.fr | Communication, développement & assistantat pour InteraGYM Formation |
| BEYSSEN | Claude | beysсен.claude@wanadoo.fr | Gestion financière des CREF |
| BIZEUL | Olivier | o.bizeul@auvergne-rhone-alpes-ffgym.fr | Direction Générale du CAURAG, gestion des ressources humaines |
| BOMPARD | Corinne | corinne.bompard@orange.fr | Gestion administrative du CAURAG |
| CAVALLERO | Muriel | muriel.gym.formation@gmail.com | Coordination des actions de formation |
| COMBETTE | Jérôme | j.combette@auvergne-rhone-alpes-ffgym.fr | Gestion des compétitions : engagements, matériel informatique et compétitif, coordination COL/CAURAG... |
| COQUAND | Marion | marion.coquand@orange.fr | Gestion, coordination et développement de la GAC |
| COULANJON | Emilie | e.coulanjon@auvergne-rhone-alpes-ffgym.fr | Entraînement AER au CREF et développement de la discipline |
| DAVID | Annie | sdavid@orange.fr | Coordination des compétitions |
| DAVID | Emilie | e.david@auvergne-rhone-alpes-ffgym.fr | Secrétariat technique, développement District OUEST & assistantat pour InteraGYM Formation |
| FORTE | Alain | alainforte@aol.com | Gestion des récompenses et de la communication |
| FRANCILLON | Dominique | francillon.dominique@wanadoo.fr | Dispositif Régional d'Accession et diverses actions haut-niveau |
| GALLIN-MARTEL | Eric | eric.gallin-martel@wanadoo.fr | Coordination de l'Equipe Technique Régionale et du secteur Jeunesse GAF |
| GENIN | Barbara | geninbarbara@gmail.com | Gestion, coordination et développement de la GR |
| GIGLIOLI | Martial | m.giglioli@auvergne-rhone-alpes-ffgym.fr | Coordination technique CAURAG ; Gestion de l'organisme de formation |
| GILLOT | Delphine | choupsade@hotmail.fr | Gestion, coordination et développement de la TEAM |
| GOURBAL | Aude | aude.gourbal@orange.fr | Gestion, coordination et développement de la GAF |
| GOURY-CHARVET | Caty | c.goury-charvet@auvergne-rhone-alpes-ffgym.fr | Secrétariat administratif, gestion du secteur Baby Gym, coordination Labellisation Fédérale |
| HOVSEPYAN | Hrachya | h.hovsepyan@auvergne-rhone-alpes-ffgym.fr | Gestion des remorques de matériel gymnique et logistique CREF |
| HOVSEPYAN | Meri | m.hovsepyan@auvergne-rhone-alpes-ffgym.fr | Entraînement GAC au CREF et développement de la discipline |
| HRYCINK | Véronique | verohry@gmail.com | Gestion, coordination et développement de l'AER |
| LELAQUET | Gilbert | g.lelaquet@auvergne-rhone-alpes-ffgym.fr | Gestion de la partie financière du CAURAG |
| MARIE-CATHERINE | Françoise | fmc345@orange.fr | Gestion, coordination et développement de la GPT |
| MERIEUX | Pascal | p.merieux@auvergne-rhone-alpes-ffgym.fr | Coordination des actions de haut-niveau |
| MONTFAUCON | Sandra | sandra.montfaucon@gmail.com | Gestion, coordination et développement du TR-TU |
| RABILLOUD | Bertrand | brabillood@free.fr | Gestion, coordination et développement de la GAM |
| RODRIGUEZ | Patricia | patougym42@icloud.com | Coordination des 8 comités techniques |
| SAGNE | Jean-Pierre | jean-pierre.sagne@wanadoo.fr | Suivi du matériel gymnique et recyclage |
| VAREYON | Jacques | j.vareyon@auvergne-rhone-alpes-ffgym.fr | Elaboration de la politique régionale en lien avec les Directives Fédérales et en coordination avec les élus administratifs et techniques ; encadrement du groupement d'employeurs |